

Les écrans Rivage ATLANTINER (Camping et Location) sous PC Windows

- Dans ces 2 pages, nous vous présentons 15 copies d'écrans de Rivage.
- Il s'agit d'écrans capturés sous Windows XP avec Rivage version 6.04 (07/2004). Rivage a évolué depuis...
- Les couleurs des fonds d'écrans sont modifiables par l'utilisateur.



1 • Entrée dans Rivage, Demande du mot de passe :

2 • Menu principal, pour accéder aux informations et saisir les données :



3 • Saisie du Séjour - Page 1 :

4 • Séjour - Page 3 (Personnes présentes) (extrait) :

5 • Fiche Client - Conservée pour année suivante (Nom, adresse, tél...) :

7 • Gestion multitâche - multifenêtre :

6 • Courrier Client (ici, confirmation de séjour) :

8 • Choix d'un Article depuis le Séjour:
Saisir le code ou @ pour choisir dans la liste :

Code	Libellé Article	Famille	Prix HT	Taxe	Prix TTC	R%=0	Tarif	Taxe séj
09	Adulte dans forfait	1	0,00	1	0,00	<input checked="" type="checkbox"/>		01
16	Adulte dans forfait T1	1	0,00	1	0,00	<input checked="" type="checkbox"/>	1	01
26	Adulte dans forfait T2	1	0,00	1	0,00	<input checked="" type="checkbox"/>	2	01
13	Adulte sup. T1	1	1,90	1	2,00	<input type="checkbox"/>	1	01
13E	Adulte sup. T1 exo TS	1	2,02	1	2,13	<input type="checkbox"/>	1	
23	Adulte sup. T2	1	1,42	1	1,50	<input type="checkbox"/>	2	01
03	Electricité	3	1,76	2	2,10	<input type="checkbox"/>		
08	Enfant dans forfait	1	0,00	1	0,00	<input checked="" type="checkbox"/>		01
14	Enfant sup. T1	1	1,42	1	1,50	<input type="checkbox"/>	1	01
24	Enfant sup. T2	1	0,95	1	1,00	<input type="checkbox"/>	2	01

Double-clic pour choisir un Article parmi 22

Trier par Libellé Trier par Code Trier... Annuler

10 • Plan affichant les places libres en fuchsia, suite à la recherche d'Emplacements libres (voir écran 9) :

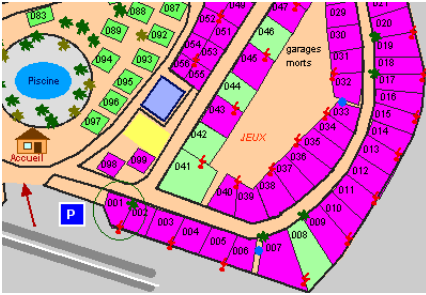

9 • Recherche optimisée d'Emplacements libres :

Chercher des Emplacements

Résultat de la précédente Recherche Pour rechercher des emplacements libres ou pour trouver le Client x...

Recherche : Ex: Une nuit du 25 au 26, mettre du "25/2/..." au "26/2/..."

Période du 03/07/2005 au 18/07/2005 ? Occupé juste avant Juste après

Place Code Séjour 0 Code Client 0 Futur Année Nom Client

Chercher : Partout Dans le Terrain : Dans le Secteur :

Attributs de l'emplacement : Libellé

Ombre Soleil Calme Electricité 8A Electricité 16A Jeux proches Sanitaires proches Camping Mobil-home Chalet

Type: Nu (1) Locatif (2) Résidentiel (3) Inactif (4) Non précisé (0)

OK Annuler

11 • Plan montrant les places réservées, confirmées ou occupées :

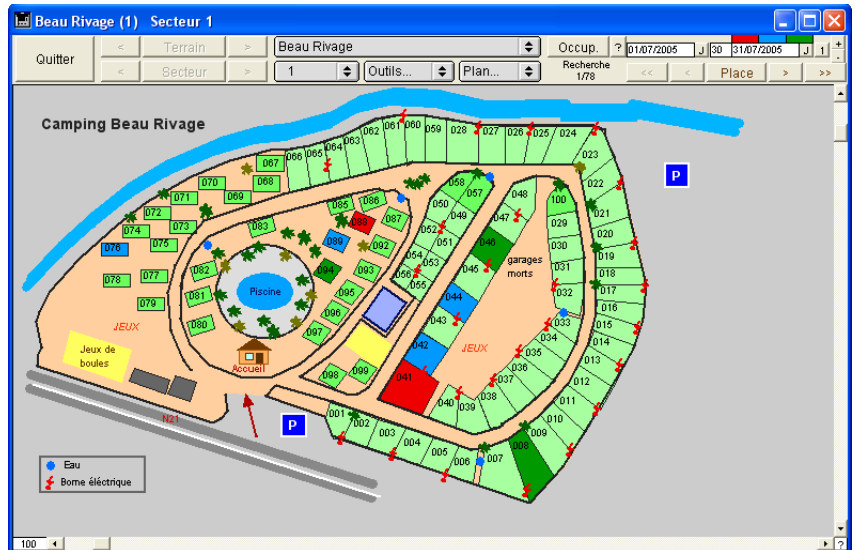

12 • Fiche Emplacement avec critères et liste des Séjours :

Emplacement: 11046

No Place - Libellé - Attributs

No Place 11046 Libellé Clairière supérieure

Attributs: Ombre, Soleil, Calme, Electricité 8A, Electricité 16A, Jeux proches, Sanitaires proches

Type: Nu (1), Locatif (2), Résidentiel (3), Inactif (4), Non précisé (0)

Séjours

Début	Fin	Séjour	Client	Nom	Groupe	Total	Solde
01/07/2005	03/07/2005	6	2	DURAND	o	100,00	100,00
05/07/2005	22/07/2005	14	3	LEROY	o	790,50	790,50
24/07/2005	17/08/2005	15	4	LOPEZ	o	1 320,00	1 320,00
27/08/2005	31/08/2005	16	5	TAIRAZ	o	296,20	296,20

Version enreg. M depuis Plan

Annuler OK

13 • Prévisions des arrivées, départs... :

Contrôle des Séjours

ATLANTINER Rivage - Test limité

Chercher des Séjours sur Nom Client et Nom des Présents : Nom Prénom

Réservation non confirmée. Arrivée dans moins de : 3 jours

Clients non arrivés. Arrivée prévue il y a plus de :

Arrivée prévue dans moins de :

Départ prévu dans moins de :

Clients non partis. Départ prévu il y a plus de : (Séjours non facturés)

Afficher les Séj. secondaires des Groupes

OK Annuler

14 • Planning interactif glissant de date à date :

Planning (double-clic pour modifier un Séjour)

Appliquer (*) Du 28/06/2005 Au 28/07/2005 Nom LEROY Séj. 14 Gr 0 05/07/2005 3 22/07/2005 Imprimer (P) Quitter

2005	Libellé place	T	28	29	30	1	2	3	4	5	6	7	8	9	10	11	12	13	14	15	16	17	18	19	20	21	22	23	24	25	26	27	28		
11037		1																																	
11038	Chalet Colorado	1																																	
11039	Chalet Florida	1																																	
11040	Chalet Le Thay	1																																	
11041	1s(14)	1																																	
11042	1s(2)	1																																	
11043		1																																	
11044	1s(10)	1																																	
11045		1																																	
11046	3s(24)	1																																	
11047		1																																	
11048		1																																	
11049		1																																	

Tri Place

12 séjours / 95 jours

Legend: Réservé, Confirmé, Arrivé, Place fixe

15 • Impression des journaux de vente :

Journal des Ventes

ATLANTINER Rivage - Test limité

Période du 01/07/2005 au 31/07/05

Document à imprimer: Sélection actuelle: Impossible

Journal des Ventes réduit (Factures de la période: dates, TTC, solde...)

JL des Ventes comptable (Factures de la période: date, comptes, débit-C)

JL des Ventes par Article (Seules les factures soldées et ayant fait l'objet d'un règlement durant la période apparaissent)

Bulletin de Recette (Factures + tous règlements + mention des acomptes antérieurs)

Etat détaillé des Recettes: Incture: Acomptes/Réservations, Acomptes/Factures, Règlement/Factures soldées, Fiches 'Caisse'

JL des Ventes avec adr. & règl.

(1) La date des règlements, la date de la facture et la date du jour où la facture est soldée doivent être dans la période choisie pour que la facture soit prise en compte au niveau des Articles.

OK Annuler